

VVORKROOM

INTRODUCCIÓN A TU PROYECTO FINAL

MOODBOARD DE REFERENCIAS

A VECES LAS PALABRAS NO SON SUFICIENTES

“ELEGANTE”



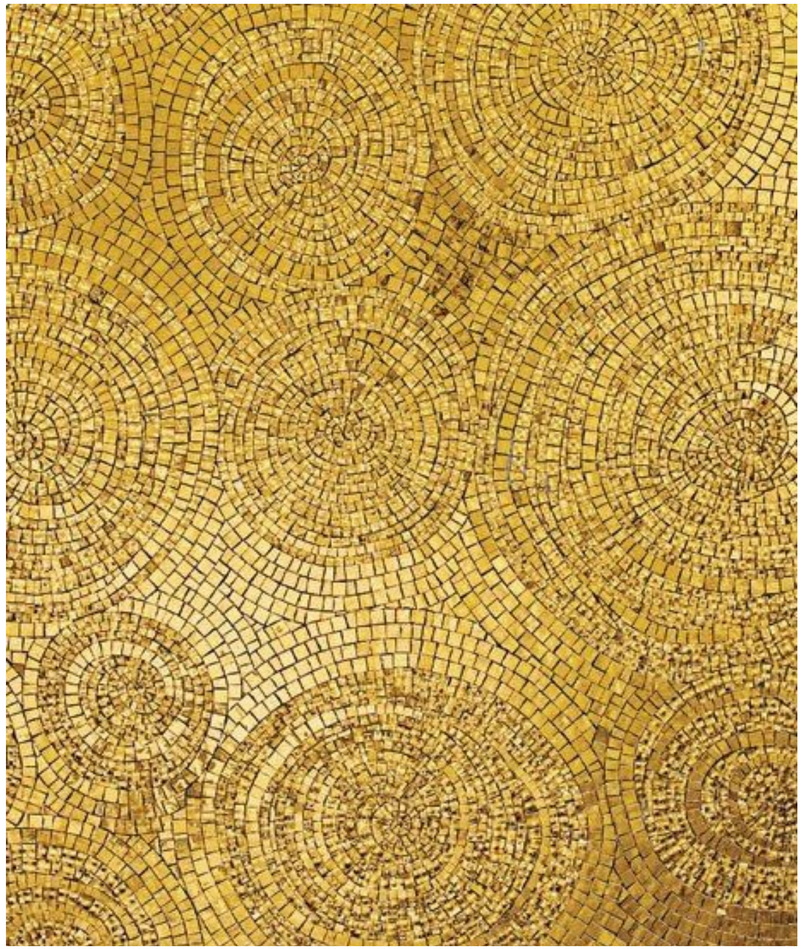

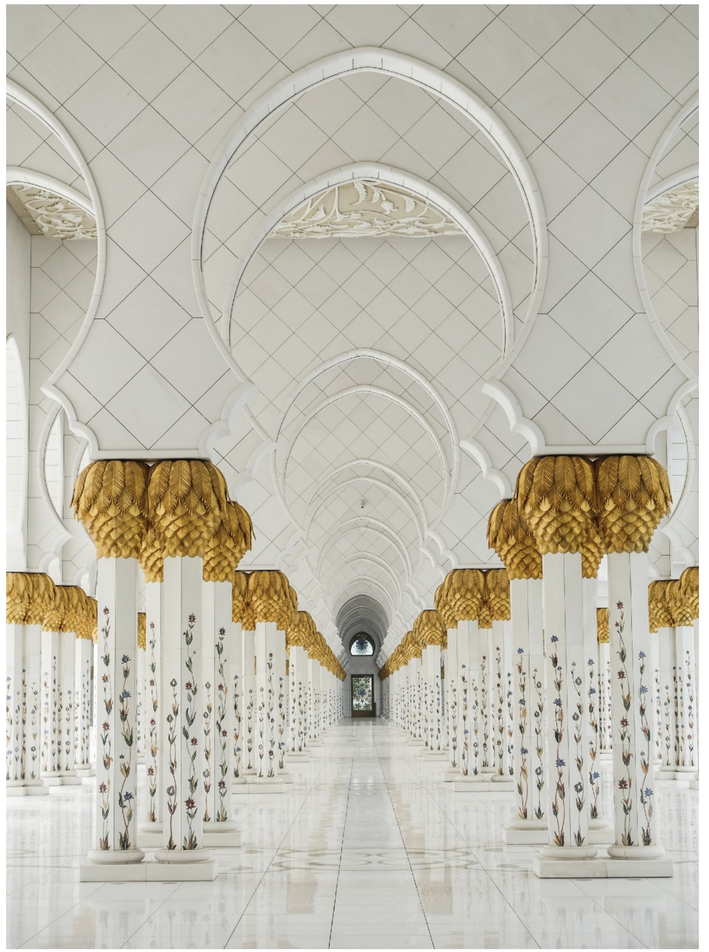

“LUJO”



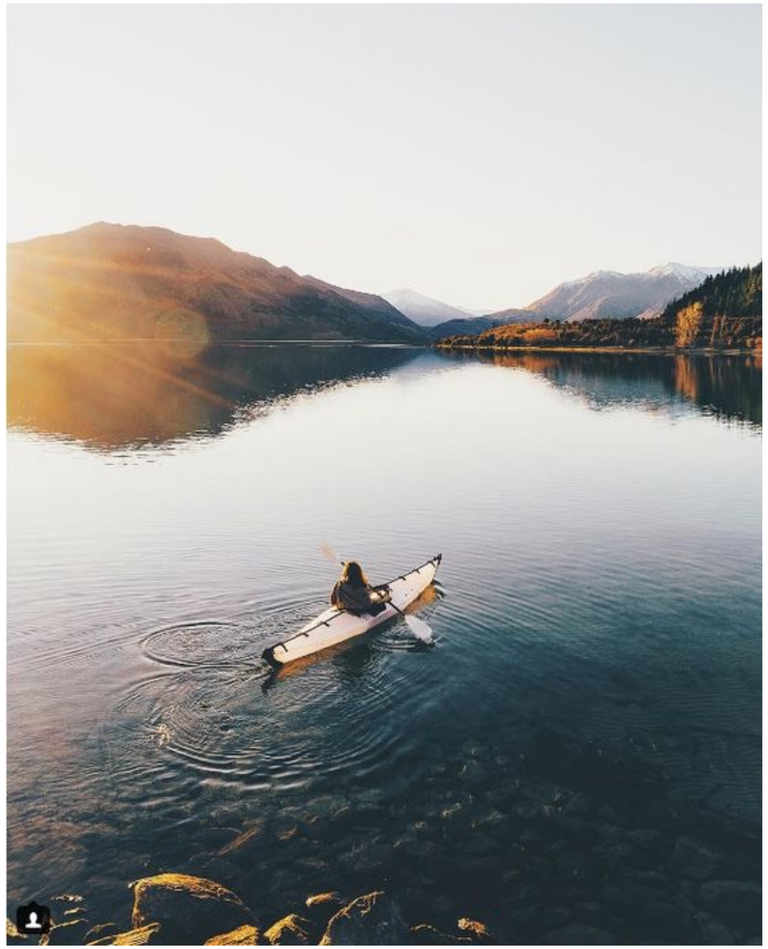

COMUNICARSE CON IMÁGENES

TIP*

NO TODO ES INTERNET

BUSCA REFERENCIAS EN TU MEMORIA, EN TU HISTORIA,
TAL VEZ LAS ILUSTRACIONES DE TU LIBRO FAVORITO DE LA INFANCIA
SEAN UNA GRAN REFERENCIA PARA TU PROYECTO,
O LA TEXTURA DEL VESTIDO DE TU ABUELA...

TIP*

EVITA DARTE “UN BALAZO EN EL PIE”

TRATA DE NO PONER OTROS LOGOTIPOS,
CUANDO TU MOOD BOARD SEA PARA DISEÑAR UN LOGOTIPO.
LAS REFERENCIAS NO SON PARA COPIARLAS.

EJEMPLO MOOD BOARD 1

RETRO CYBERPUNK


coffee
&
work






KING
ジズズ
GANG
ジズズ


OPEN

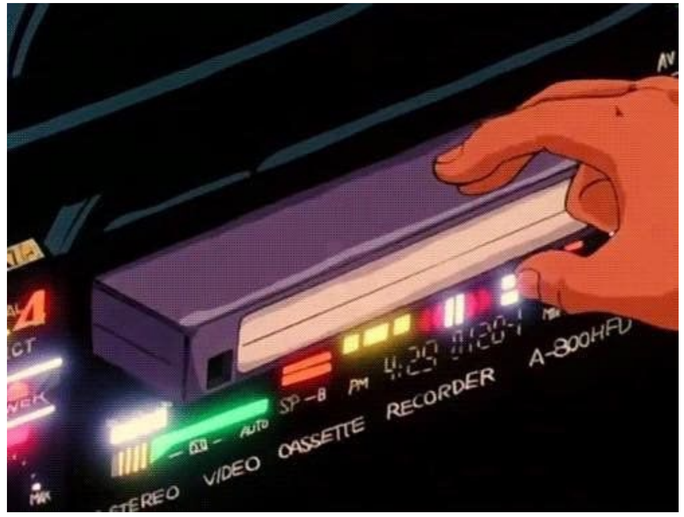
STEREO VIDEO CASSETTE RECORDER A-300HFD



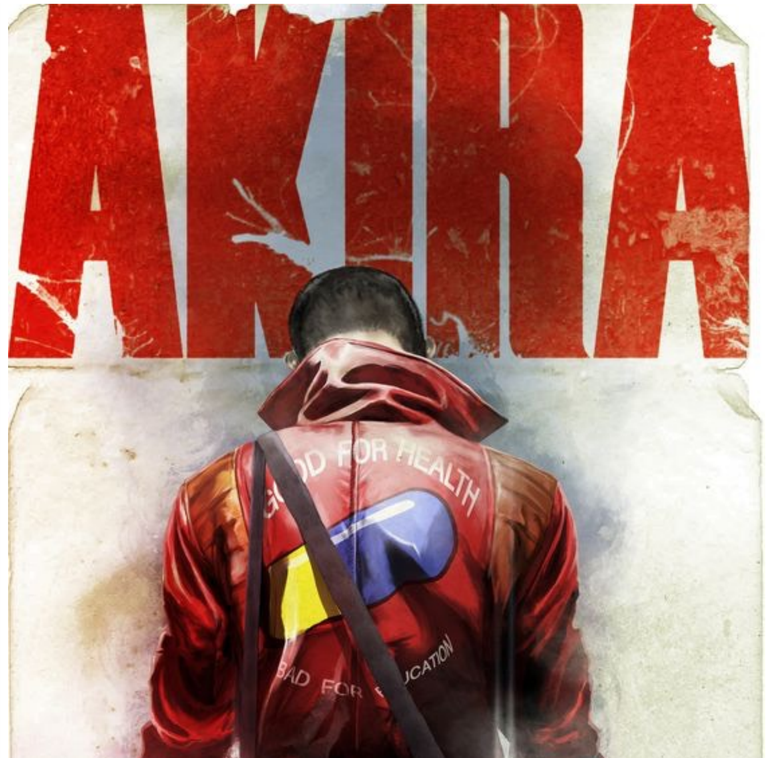
AKIRA





EJEMPLO MOOD BOARD 2

BOLD BLACK

Stage.

élève | **Daniele MISSO**

école | **Strate Collège**
27, Avenue de la Division Leclerc 92310 Sèvres
T.: +33 (0) 1 46 42 86 77

agence | **Outsign**
12, Rue de la ville Neuve 75002 Paris
T.: +33 (0) 1 53 06 62 26





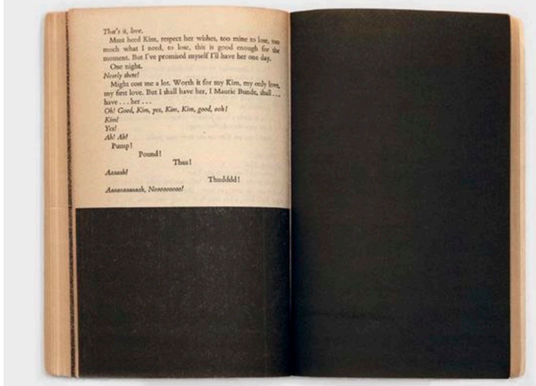



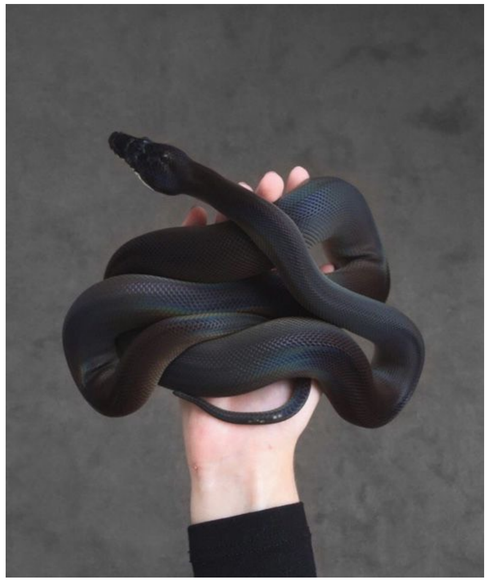

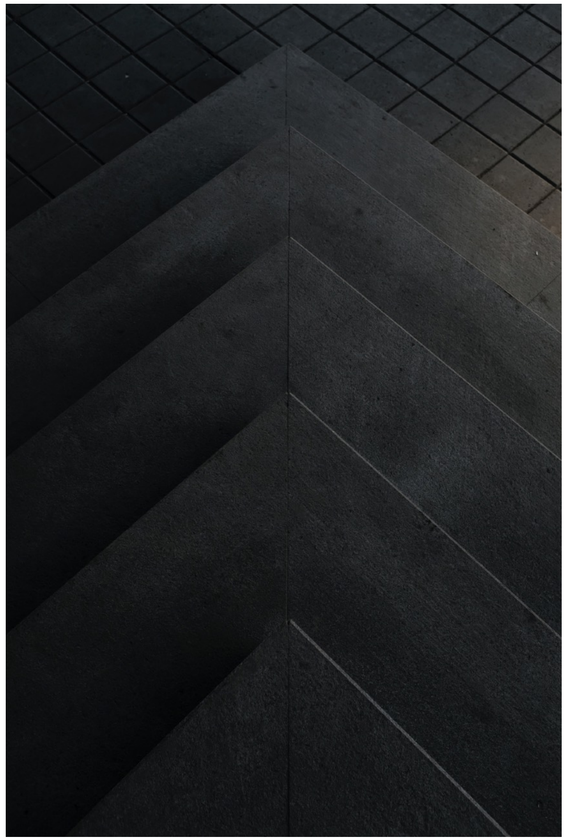





PALETA DE COLOR
MATERIALES
TIPOGRAFÍAS
ESTILISMO (UNIFORMES)
INTERIORES
LOZA (PLATOS, VASOS, COPAS...)





POLICE













DOMĚSTIKA

DOMESTIKA.ORG